

- Limite amministrativo Bussolengo
- ATO
- AZIONI STRATEGICHE**
- Area di urbanizzazione consolidata a destinazione prevalentemente residenziale
- Area di urbanizzazione consolidata a destinazione prevalentemente produttiva
- Edificazione diffusa

- Norme Tecniche
- Art. 48
- Art. 49
- Art. 49
- Art. 50

- Area idonea per interventi diretti al miglioramento della qualità urbana e territoriale
- Elementi di degrado
- Linee preferenziali di sviluppo insediativo
- Limiti fisici alla nuova edificazione
- Servizi di interesse comune di maggiore rilevanza
- Viabilità di progetto

- Art. 56
- Art. 53
- Art. 52
- Art. 52
- Art. 49
- Art. 54

- VALORI E TUTELE**
- Area agricola
- Core area
- Buffer zone
- Corridoio ecologico principale (rete ecologica regionale)

- Art. 69
- Art. 51, 55
- Art. 55
- Art. 55
- Art. 55

- Corridoio ecologico secondario (rete ecologica locale)
- Ambiti territoriali cui attribuire obiettivi di tutela riqualificazione e valorizzazione
- Edifici e complessi di valore architettonico-testimoniale
- Ville Venete individuate dall'I.R.V.V.
 - 1 - Villa Giusti Beneti
 - 2 - Villa Spinola
- Pertinenze scoperte da tutelare
- Coni visuali

- Art. 55
- Art. 24, 55
- Art. 14, 55
- Art. 55
- Art. 18, 55
- Art. 55

- Barriere infrastrutturali
- Varchi
- Progetti di rilevanza strategica:
 - 1 - Parco Zoo Safari
 - 2 - Centro Qualità Scuola
 - 3 - Centro turistico giardino
 - 4 - Centro Turistico rurale
 - 5 - Mercato Ortofrutticolo Integrato
 - 7 - Servizi al traffico

- Art. 55
- Art. 55
- Art. 69

legenda

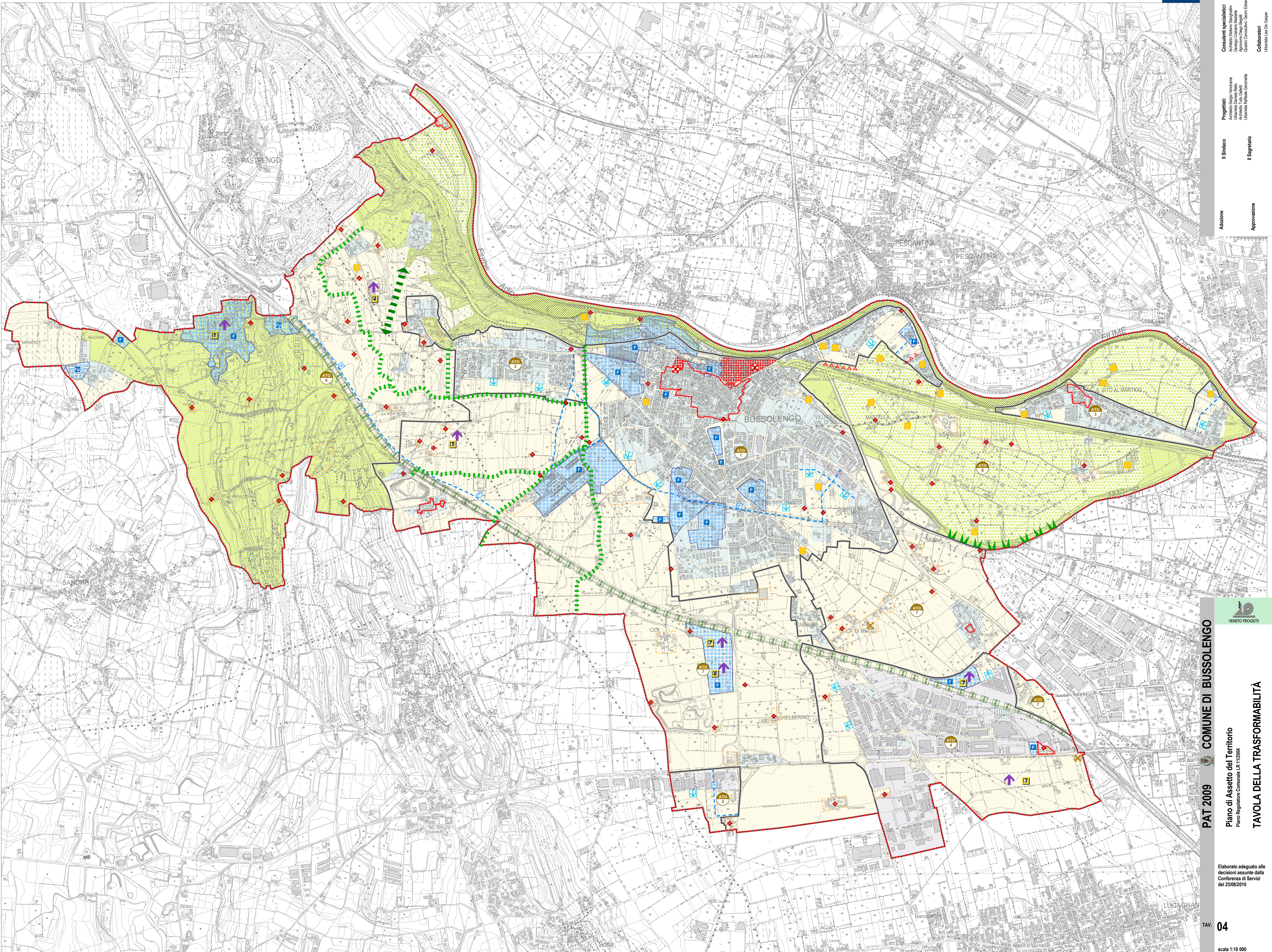

PAT 2009 COMUNE DI BUSSOLENGO

Piano di Assetto del Territorio
Piano Regolatore Comunale, LR 11/2004

TAVOLA DELLA TRASFORMABILITÀ

Elaborato adeguato alle decisioni assunte dalla Conferenza di Servizi del 25/08/2010

TAV. **04**

scala 1:10 000

Adozione
Il Sindaco

Approvazione
Il Segretario

Consulenti specializzati:
Architetto Stefano Sgarbini
Architetto Roberto Bagnoli
Architetto Luigi Bogli
Quarto Consorzio Comm. Edoardo Moro

Progettisti:
Architetto Sergio Venturini
Architetto Giulio Galati
Urbanista Raffaele Coromata

Collaboratori:
Urbanista Luca Di Cesare

VENETO PROGETTI

PROT. B/530711
Verificato
Coordinate: upper left 11.687 242.5 0404.070
lower right 11.687 142.5 032.660