

Limite amministrativo Bussolengo

Norme Tecniche

INVARIANTI DI NATURA IDROGEOLOGICA

INVARIANTI DI NATURA AMBIENTALE E AGRICOLO-PRODUTTIVA

Ambiti prioritari per la protezione del suolo (PAGE) Art. 39

Edificio vincolato D.Lgs. 42/2004 Art. 18, 40

INVARIANTI DI NATURA GEOLOGICA

Rilievo morenico

Art. 36

Cordone morenico

Art. 36

Terrazzo fluviale

Art. 36

Adige e rete idrografica principale

Art. 37

INVARIANTI DI NATURA PAESAGGISTICA

Ambito collinare

Art. 38

Ambito di pregio paesaggistico di Sottomonte

Art. 38

Area boscosa

Art. 39

Siepi arboree

Art. 39

Ambiti agricoli di pianura

Art. 39

Ambiti di interesse paesistico ambientale (PAGE artt. 61 e 62)

Art. 39

Paleovalle (PAGE)

Art. 39

Ambiti di riequilibrio dell'ecosistema (PAGE)

Art. 39

Frutteti

Art. 39

INVARIANTI DI NATURA STORICO-AMBIENTALE

Centro storico

Art. 24, 40

Nuclei rurali di antica origine e di notevole valore architettonico-ambientale

Art. 40

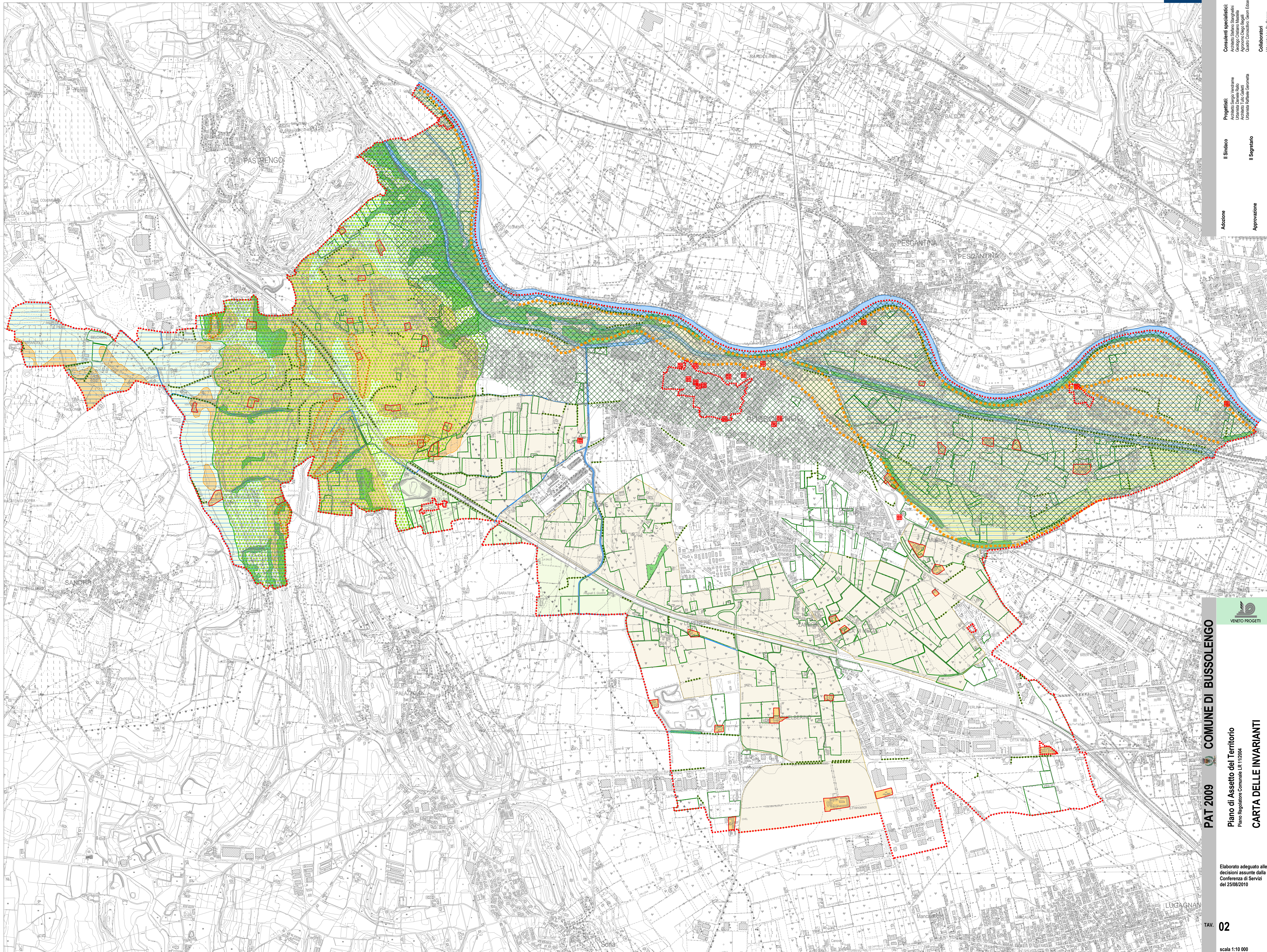

legenda

P.UB. 15/2011
 Redatto
 Verificato
 Coordinate: UTM
 UTM Easting: 461100
 UTM Northing: 461100

Progettisti:
 Arch. Sergio Venturini
 Arch. Stefano Scarpellini
 Arch. Roberto Boglietti
 Arch. Giulio Galati
 Libreria Raffaele Geronzi

Il Sindaco
Il Segretario

Adozione
Approvazione

Consulenti specializzati:
 Arch. Stefano Scarpellini
 Arch. Roberto Boglietti
 Arch. Giulio Galati
 Libreria Raffaele Geronzi

Calcestruzzo
 Università Ca' Foscari

VENETO PROGETTI

PAT 2009

COMUNE DI BUSSOLENGO

Piano di Assetto del Territorio
 Piano Regolatore Comunale LR 11/2004

CARTA DELLE INVARIANTI

Elaborato adeguato alle
 decisioni assunte dalla
 Conferenza di Servizi
 del 25/08/2010

TAV. 02
 scala 1:10 000